朝日新聞環境教育プロジェクト「地球教室かんきょう新聞」にご応募いただいた皆さま

この度は、朝日新聞環境教育プロジェクト「地球教室」に環境学習の成果を存分に表現した「かんきょう新聞」をご応募いただき、心よりお礼申し上げます。
作品を１通１通、読ませていただきました。ご参加いただいた皆さんにお礼の気持ちをこめて苗木をお贈りいたします。たくさんの樹種の中から学校所在地の土地にあった樹種を選んでみました。
下記「ポット苗木の育て方」を参考に学校の敷地、もしくはご家庭で育ててみてください。
(苗木の里親＆リレー制度により東北地方の震災被災地に植樹できます。※裏面参照)
これからも「地球教室」をどうぞよろしくお願いいたします。

朝日新聞「地球教室」事務局（朝日カルチャーセンター内）　e-mail：chikyu@asahiculture.com
TEL.03-3344-1949　平日 10:00-17:00（土日祝･夏期冬期休業除く）

進和学園どんぐりグループ

ポット苗木の育てかた

SHINWA DONGURI

子供でも苗木を育てることはできますか？

だいじょうぶ！
水やりに気をつければ誰でも育てられるよ。
←進和学園どんぐりグループのメンバーがどんぐりや木の実をひろって大切に育てた苗なんです。

さあ、苗木を育てましょう

★置き場所はどこにする？

苗木の葉についた白色･茶色の汚れは井戸水のミネラル分です。病気や農薬ではありません。

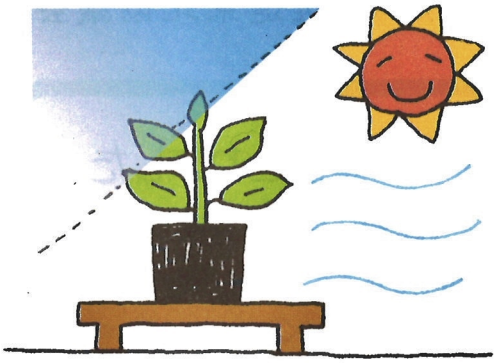

無風△　そよ風○　強風×

- 日なた～半日陰の環境で育てます。日がよく当たる場所は、土が乾きやすいのでこまめに水をやりましょう。夏場はきびしい西日はさけた方がよいでしょう。
- 風が当たりすぎる場所は乾きやすいのでさけます。
- 底に水たまりができる場所は根ぐされ病気の原因になります。

最初は肥料はいりません。
半年後、育ち具合に応じて市販の固形肥料を 2、3粒ほど春と秋にまきます。

ちゅうい

★最大のポイントは水やり

- 土の表面をみて、乾いたときにたっぷり水やりしましょう。土がしめっているときは水やりしないで下さい。
- 天気によりますが、普段は週に1～2回くらいです。
- 乾き具合に応じて水やり回数を増やします。夏場は1日1回くらいが必要です。

★ 30㎝以上に成長して、根がポットに充満したら植えどきです

植物は根で勝負！小さなビニールのポット苗では高さ40～５０㎝くらいまでしか育ちません。３０㎝以上に育った苗を進和学園に送れば、神奈川県を中心にした関東地区に植樹します。学校や家に植える時も、30㎝以上でポットの中の根が充満したものを目安にして下さい。育つまでに約１年半～３年程かかります。

苗木の里親 & 東北復興植樹リレー

★育った苗木を植える場所がないときは…

あなたが苗木のお父さん、お母さんになって育ててみませんか。苗木が大きくなって植える場所がないときは、進和学園に送ってください！まだ小さな苗木でも、地面に植えかえると、ぐんぐん根をのばして大きな木に育ちます

※ポット苗木は植えかえせず ポットのまま送っていただければ大丈夫です。

★進和学園に届いた苗木の数だけ、東北に木を植えます

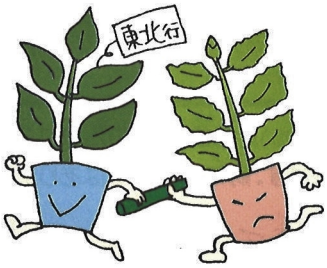

進和学園に苗木を送ってもらえたら、進和学園で育てているどんぐり や 木の実の苗木を東北に送ってバトン・リレーを行い、被災地の復興に役立つように植樹します。

協 力 ： 公益財団法人鎮守の森のプロジェクト・一般社団法人ウィーアーワン北上

地球教室の苗木が植樹されました！

地球教室の苗木を育て、進和学園へ苗木を送ってくださり、ありがとうございました。苗木は、神奈川県の湘南国際村めぐりの森、国道134号線沿道など各所に植えることができました。

苗木が30㎝以上に育ったら、着払い宅配便で進和学園にお送り下さい

お家の方へ
お問い合わせ 送付先

送付状の品名に「苗木」と書いて、取扱い注意（お花の宅急便）をご指定下さい。
●お子様の氏名　●住所　●小学校名　●学年　を明記下さい。

着払い 宅配便OK！

〒259-1204　神奈川県平塚市上吉沢1520-1 社会福祉法人進和学園
いのちの森づくり 苗木の里親係
TEL.0463-58-5267　e-mail:kenshin@mg.scn-net.ne.jp
ホームページ:http://www.shinwa-gakuen.or.jp/